

Acerca de Marca de Navi y Línea de Navi para bicicleta

La Policía Metropolitana promueve la instalación de “marca de navi” y “línea de navi” para bicicleta, principalmente en el borde del lado izquierdo de la carretera o intersección para la seguridad de circulación.

Forma de marca y línea de navi



Marca de navi



Línea de navi

¿Qué significa marca y línea de navi?

Es para entender por dónde y hacia dónde debe circular la bicicleta.

La bici circulan a la dirección que indica la flecha. (No vaya en contra vía)
La marca y línea de navi no está pintada conforme a la ley, ni corresponde a la nueva forma de tráfico. (Hay que obedecer la ley de tráfico y señal de carretera.)

Ejemplo de cómo está pintada la marca de navi y cómo circular la bici

En caso de la carretera

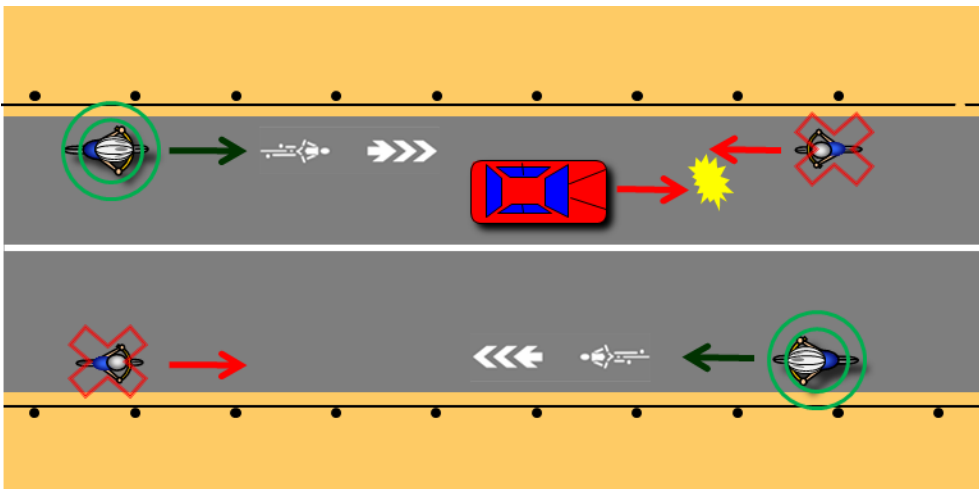

En caso de la carretera con el arcén

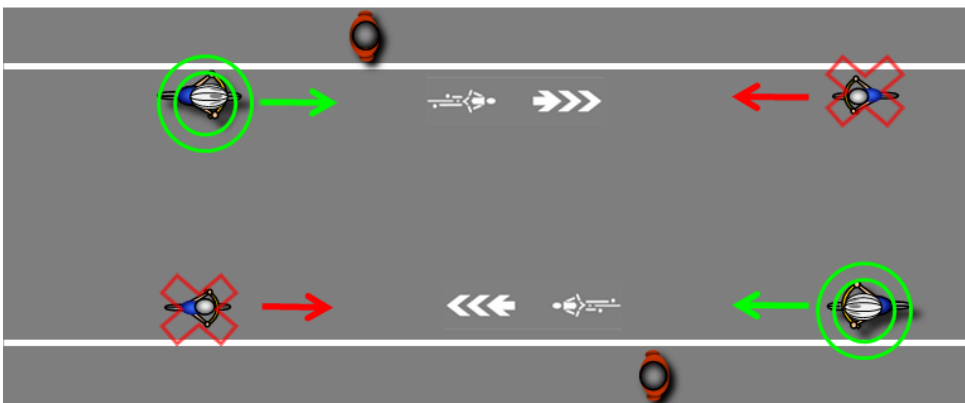

En caso del carril exclusivo para la bici

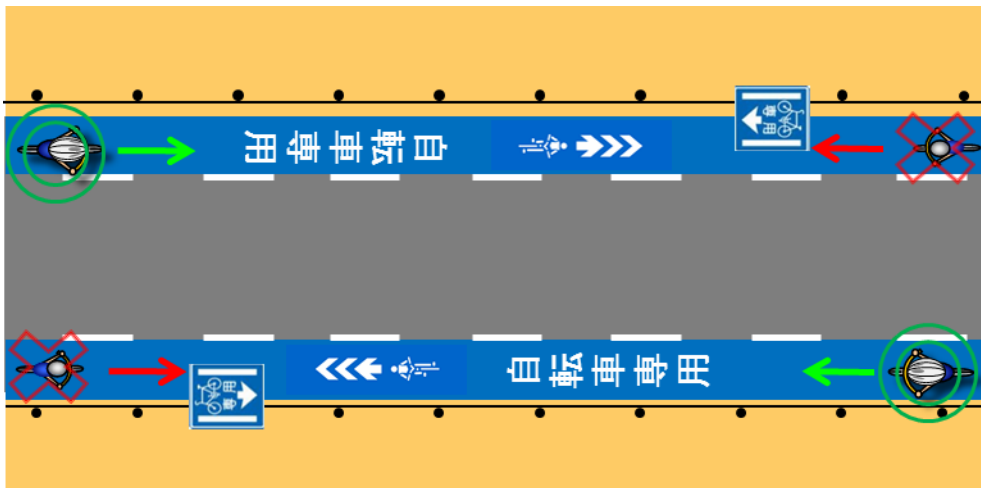

Ejemplo de cómo pintada la línea de navi y cómo pasar la bici

La bici circula en el sentido indicado por la flecha (No vaya en contra vía)
La bici que circula por la carretera, respeta el semáforo fronteró para autos

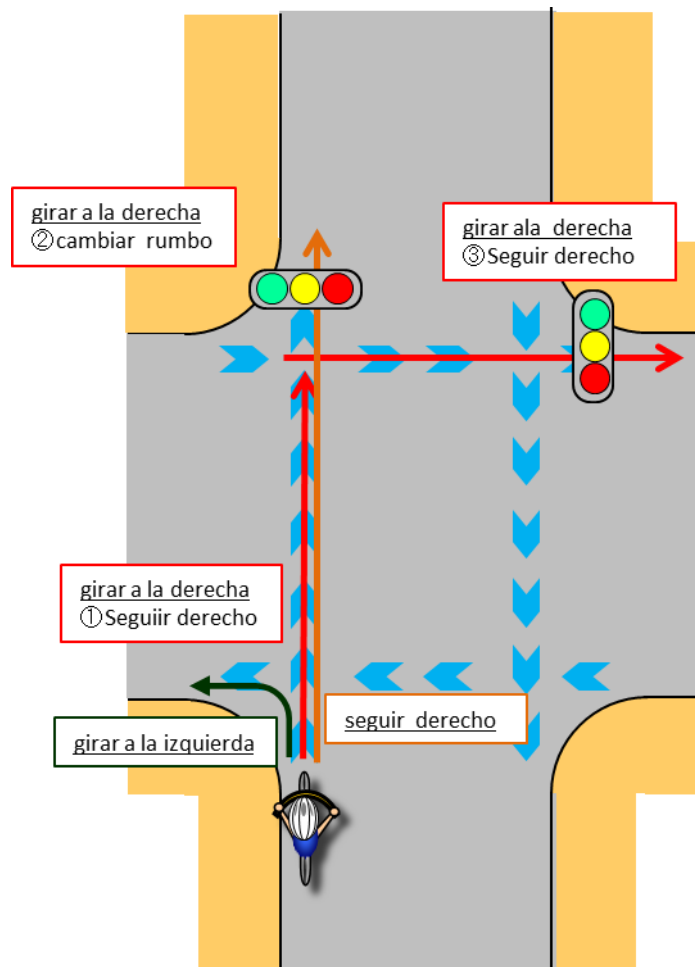

Ejemplo de marca y línea de navi

ejemplo de marca navi



ejemplo de línea de navi



Para los ciclistas

La marca y línea de navi no significa nada de protección así como la prioridad de circulación para la bici conforme a la ley. Ponga mucha atención a los autos o peatones aunque circule en bici por la carretera o intersección pintadas con la marca o línea de navi.

Al evitar los autos estacionados en carretera, ponga atención a los autos que vienen por detrás

Ponga mucha atención a los autos o peatones cuando entran a la carretera o acera.

Ponga mucha atención a los autos y peatones al cambiar la dirección

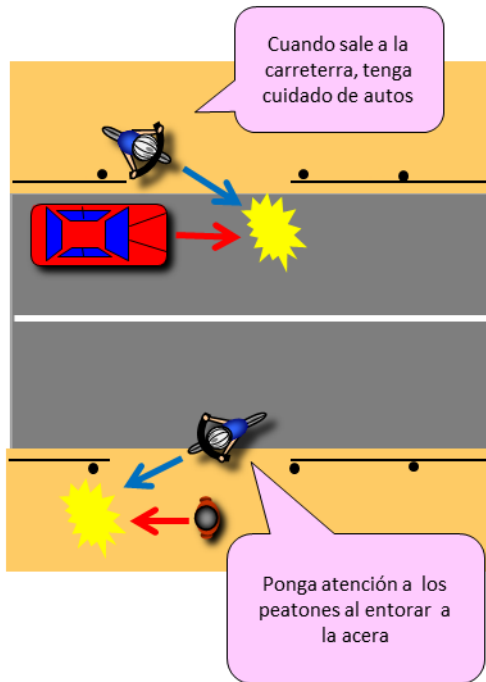

Cuando encuentra los autos estacionados, confirme muy bien la seguridad de atrás

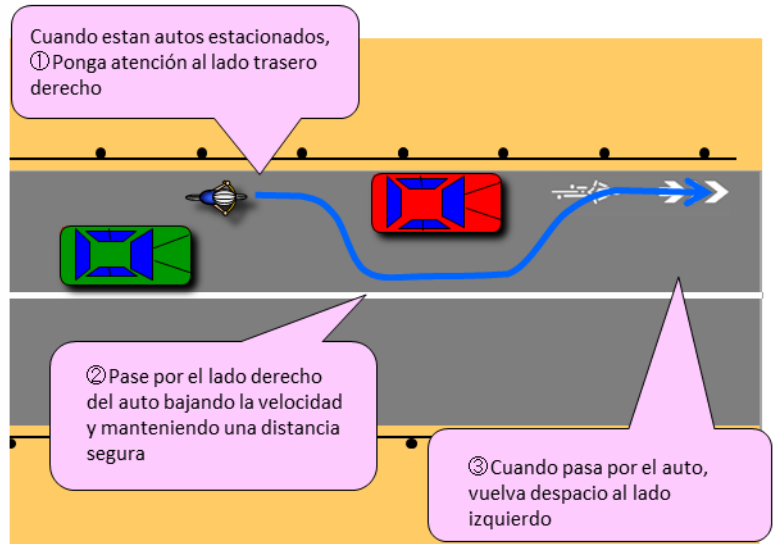

En caso de circular por la acera

Circular por la acera es algo excepcional. Los peatones tienen la prioridad de circular. Por tanto, por favor circule despacio por el lado cercano a la carretera

En las carreteras pintadas con la marca de navi, los ciclistas pueden circular por la acera en casos siguientes:

- Por la acera donde hay este señal 
- Cuando el ciclista tiene menor de 13 años o mayor de 70 años
- Cuando el ciclista tiene un defecto físico
- Cuando no hay otra manera que circular por acera para la seguridad

Por favor circule despacio por el lado cercano a la carretera sin interrumpir al paso de peatones

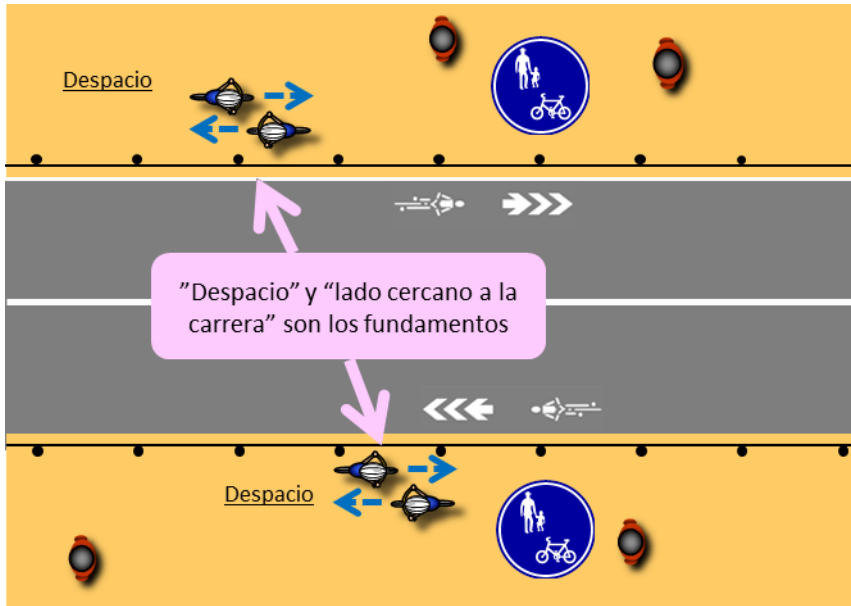

Para los conductores

Ponga mucha atención a las bicicletas que circulan por la carretera especialmente cuando dobla a la izquierda para evitar el atropello por un auto.

情報発信元

警視庁 交通規制課 都市交通管理第係

電話 03-3581-4321 (警視庁代表)